

สรุปผลการเบิกจ่ายเงินงบประมาณ ประจำปี 2561 ของ สำนักงานพัฒนาชุมชนจังหวัดลำปาง

ข้อมูล ณ วันที่ 18 พฤษภาคม 2561

ผลการเบิกจ่ายเงินงบประมาณภาพรวมของจังหวัดลำปาง (ลบ.)

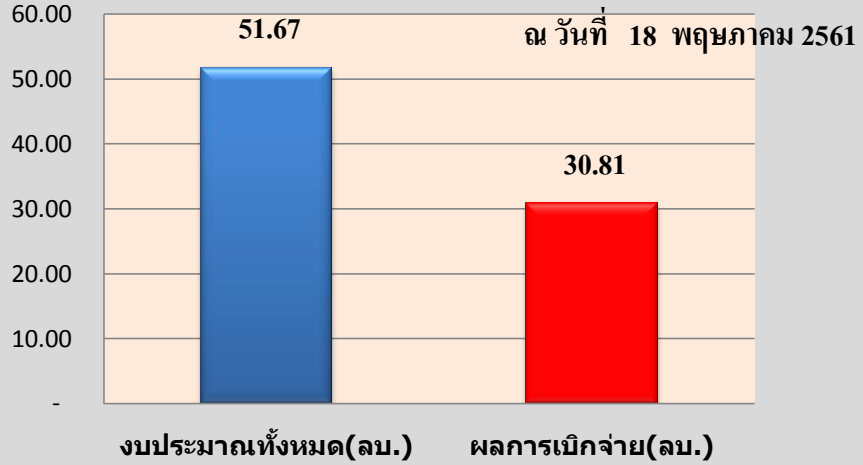

สถิติการเบิกจ่ายภาพรวมจังหวัดลำปาง (คิดเป็น %)

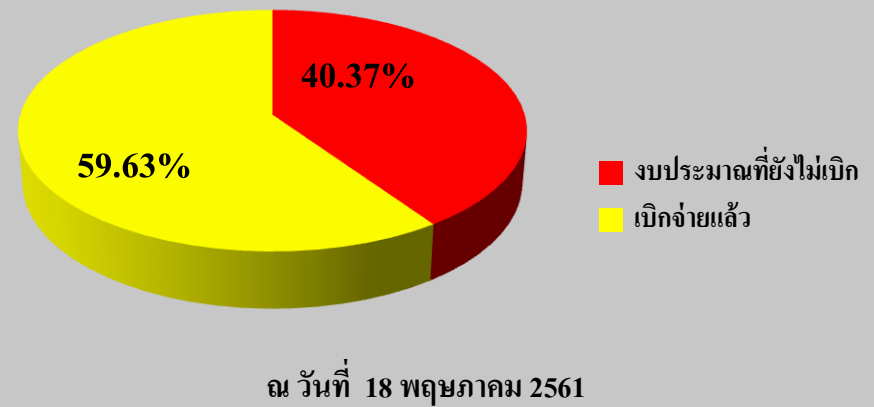

สถิติการเบิกจ่ายภาพรวมของอำเภอ (คิดเป็น %)

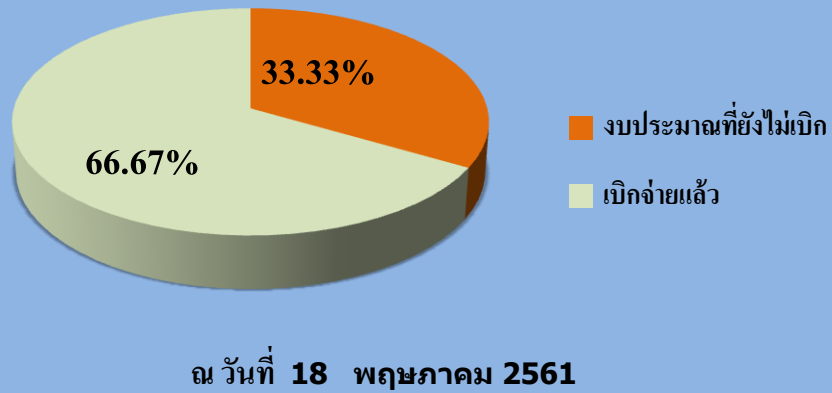

สถิติการเบิกจ่ายภาพรวมกลุ่มงานฯ/ฝ่าย (คิดเป็น %)

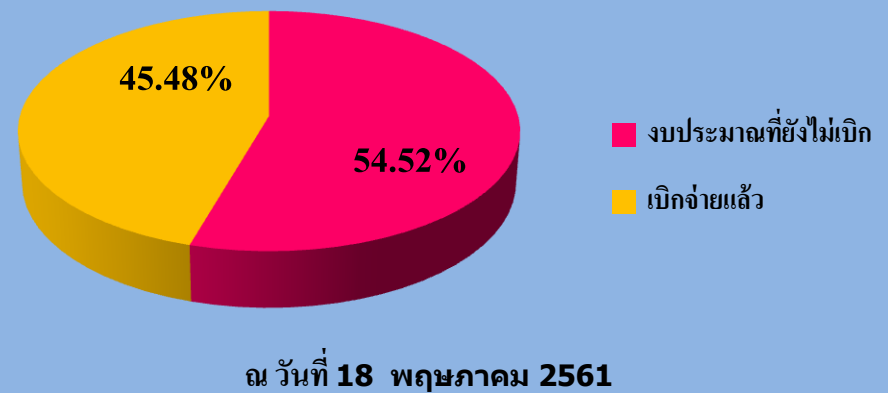

สรุปผลการเบิกจ่ายเงินงบประมาณ ประจำปี 2561 ของ สำนักงานพัฒนาชุมชนจังหวัดลำปาง

ข้อมูล ณ วันที่ 18 พฤษภาคม 2561

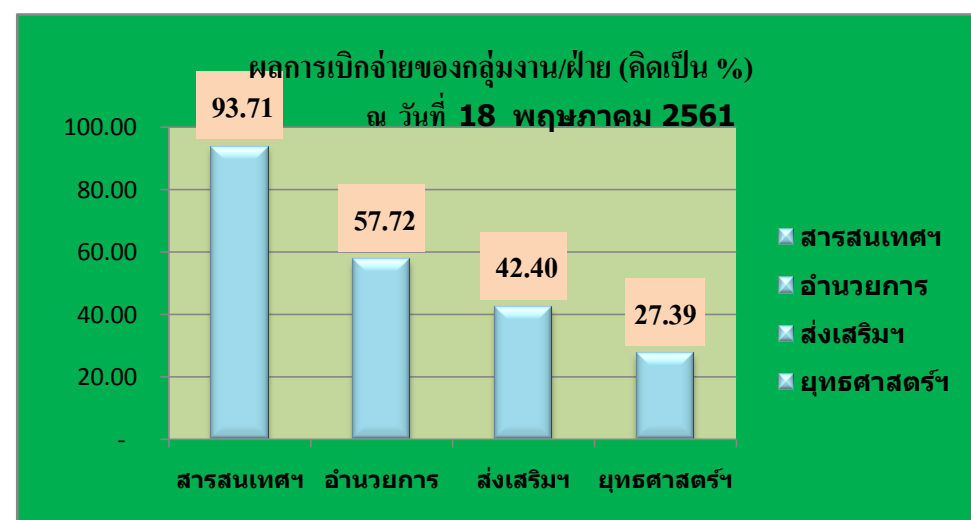
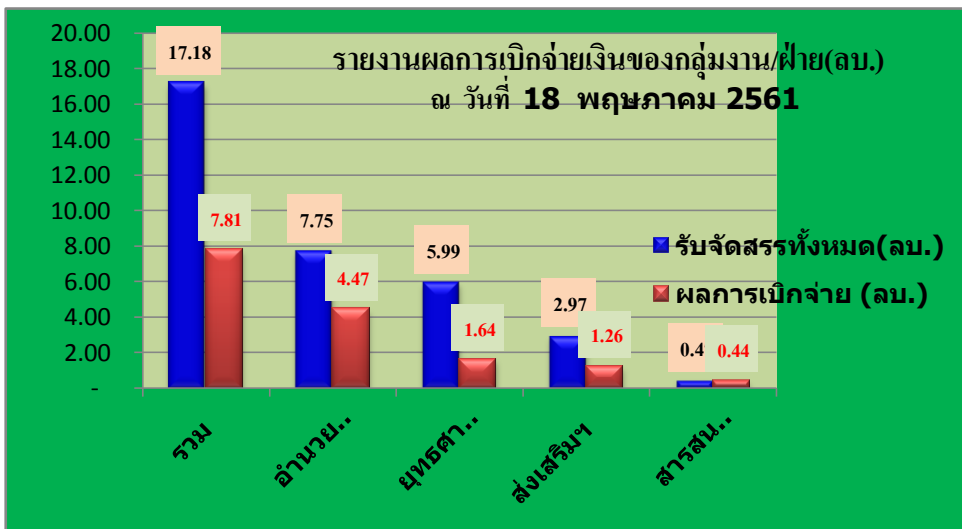
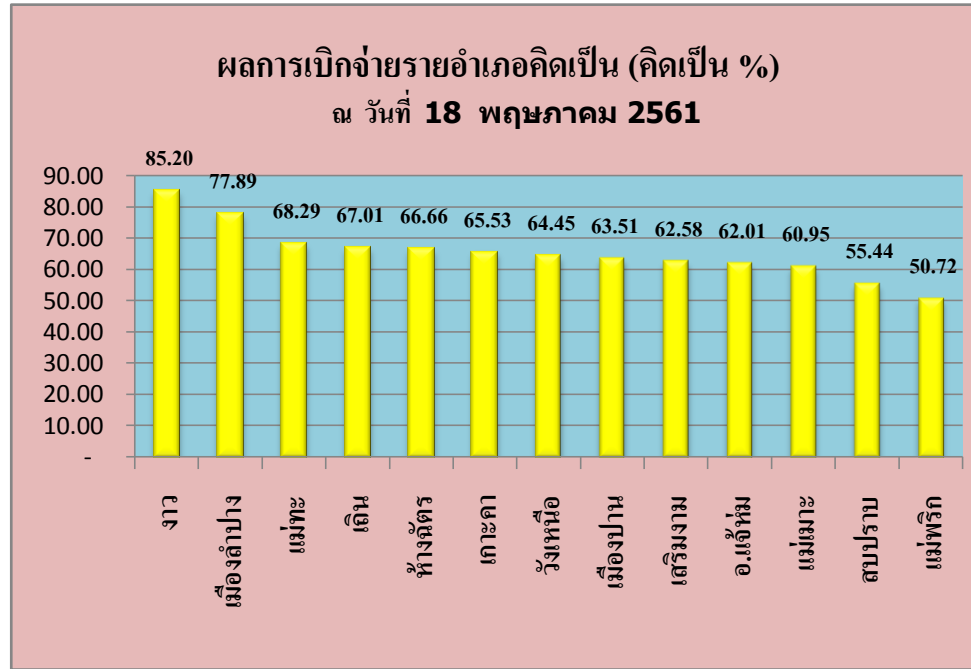
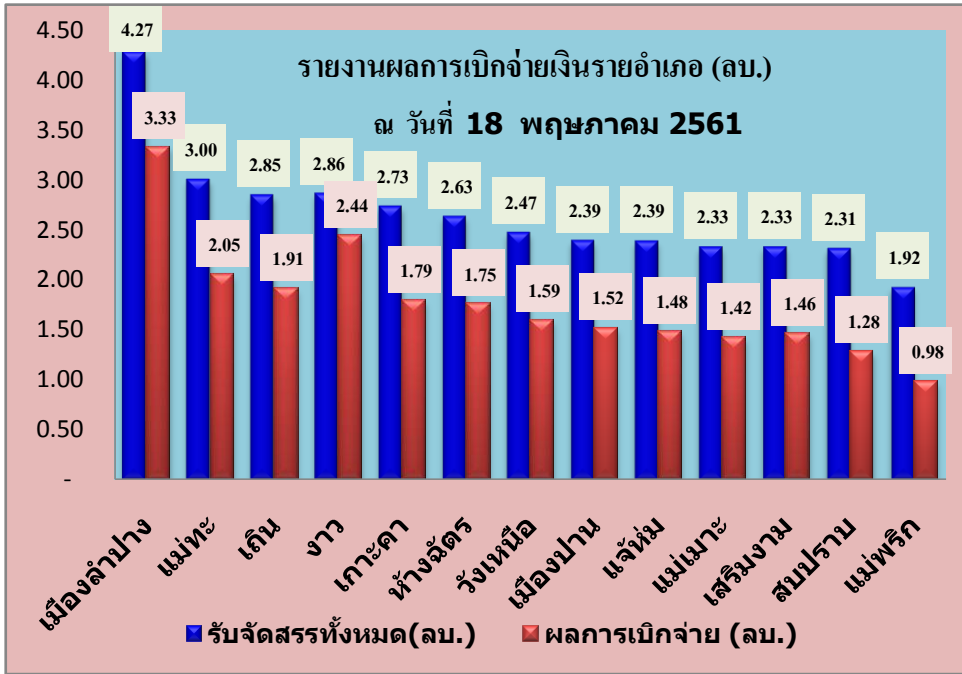

สรุปผลการเบิกจ่ายเงินงบประมาณ พ.ศ. 2561

ไตรมาสที่ 1 - 4

ข้อมูล ณ วันที่ 18 พฤษภาคม 2561

ที่	อำเภอ	การเบิกจ่าย	1. ประชุมเชิง ปฏิบัติการผู้จัดเก็บ ข้อมูล จปฐ. ประจำปี 2561	2. สนับสนุนการ พัฒนาอาชีพ ครัวเรือนยากจน	3. บูรณาการแผน ชุมชนระดับ ตำบลสร้าง สัมมาชีพชุมชน	4. เตรียมความ พร้อมทีม วิทยากร สัมมาชีพชุมชน	5. ขยายผลการสร้าง ครัวเรือนสัมมาชีพ ชุมชน	6. พัฒนากลุ่มออม ทรัพย์เพื่อการ ผลิต สู่ระดับ มาตรฐาน SMART Saving Group (SSG)	7. ส่งเสริม สนับสนุนการ ดำเนินงาน ศูนย์สาธิต การตลาด	8. ประชุมเชิง ปฏิบัติการ คณะกรรมการ กองทุนแม่ของ แผ่นดิน	9. กิจกรรมประชุมเชิง ปฏิบัติการ คณะกรรมการ หมู่บ้านต้นกล้า กองทุนแม่ของ แผ่นดิน
1	อ.เมืองลำปาง	งบประมาณ	212,700	-	44,000	13,000	331,200	2,100	-	11,700	7,800
		เบิกจ่าย	212,700	-	44,000	13,000	331,200	2,100	-	11,700	7,800
2	อ.เกาะคา	งบประมาณ	63,300	31,000	32,000	13,000	165,600	2,100	-	6,000	7,800
		เบิกจ่าย	63,300	31,000	32,000	13,000	165,600	2,100	-	6,000	7,800
3	อ.งาว	งบประมาณ	57,450	124,000	36,000	15,600	193,200	-	-	6,300	7,800
		เบิกจ่าย	57,450	124,000	36,000	15,600	193,200	-	-	6,300	7,800
4	อ.แจ้ห่ม	งบประมาณ	42,900	-	24,000	13,000	138,000	-	-	6,000	7,800
		เบิกจ่าย	42,900	-	24,000	13,000	138,000	-	-	6,000	7,800
5	อ.วังเหนือ	งบประมาณ	46,350	15,500	24,000	13,000	193,200	2,100	10,840	6,000	7,800
		เบิกจ่าย	46,350	15,500	24,000	13,000	193,200	2,100	10,840	6,000	7,800
6	อ.เถิน	งบประมาณ	58,650	62,000	16,000	15,600	193,200	-	-	6,900	7,800
		เบิกจ่าย	58,650	62,000	16,000	15,600	193,200	-	-	6,900	7,800
7	อ.แม่ทะ	งบประมาณ	60,750	-	40,000	15,600	248,400	-	-	6,000	7,800
		เบิกจ่าย	60,750	-	40,000	15,600	248,400	-	-	6,000	7,800

ที่	อำเภอ	การเบิกจ่าย	10. ค่าจัดเก็บ ข้อมูล จปฐ.	11. ค่าบันทึกและ ประมวลผลข้อมูล จปฐ.	12. ตรวจสอบ คุณภาพและ มาตรฐานการ จัดเก็บ (ระดับ อำเภอ)	13. สร้างสัมมาชีพ ชุมชนในระดับ หมู่บ้าน (หมู่บ้านใหม่)	14. ขยายผลการ สร้างครัวเรือน สัมมาชีพชุมชน (หมู่บ้านเดิม)	15. ส่งเสริมการออม ด้วยการจัดตั้ง กลุ่มออมทรัพย์ เพื่อการผลิต ระดับอำเภอ	16. ศูนย์จัดการ กองทุนชุมชน บริหารจัดการ หนี้ "สำนึกดี แผ่นดิน บริหาร หนี้ได้"	17. ส่งเสริมการพัฒนา ผลิตภัณฑ์ชุมชน และ การบริหารจัดการ หมู่บ้านท่องเที่ยว OTOP ตามแนว ศพพ. และพระราชรัฐ จ.ลำปาง (งบภาค)	18. การขับเคลื่อนการ พัฒนาประเทศตาม โครงการไทยนิยม ยั่งยืน เวทีที่ 1
1	อ.เมืองลำปาง	งบประมาณ	680,868	340,434	5,000	138,000	386,400		61,000	787,200	848,300
		เบิกจ่าย	680,868	340,434	5000	138,000	386,400		18,000	287,200	848,300
2	อ.เกาะคา	งบประมาณ	202,512	101,256	5,000	138,000	138,000			787,200	587,680
		เบิกจ่าย	202,512	101,256	5000	138,000	138,000			287,200	587,680
3	อ.งาว	งบประมาณ	183,756	91,878	5,000	165,600	193,200	4,700		787,200	540,360
		เบิกจ่าย	183,756	91,878	5,000	165,600	193,200	4,700		787,200	540,360
4	อ.แจ้ห่ม	งบประมาณ	137,472	68,736	5,000	138,000	138,000			787,200	432,420
		เบิกจ่าย	137,472	68,736	5000	138,000	138,000			287,200	432,420
5	อ.วังเหนือ	งบประมาณ	148,164	74,082	5,000	138,000	193,200		61,000	787,200	358,600
		เบิกจ่าย	148,164	74,082	5,000	138,000	193,200		61,000	287,200	358,600
6	อ.เถิน	งบประมาณ	187,776	93,888	5,000	165,600	165,600			787,200	631,920
		เบิกจ่าย	187,776	93,888	5,000	165,600	165,600			287,200	631,920
7	อ.แม่ทะ	งบประมาณ	194,484	97,242	5,000	165,600	248,400	4,700		787,200	669,620
		เบิกจ่าย	194,484	97,242	5,000	165,600	248,400	4,700		287,200	669,620

ที่	อำเภอ	การเบิกจ่าย	19. ขับเคลื่อนการ พัฒนาฯ โครงการ ไทยนิยม ยั่งยืน (ค่าติดตาม) ไตรมาส 2	20. นำเสนอการ จัดเก็บข้อมูล และรับรอง คุณภาพ ข้อมูล จปฐ.	21. นำเสนอ ผลการ จัดเก็บและ รับรอง คุณภาพ ข้อมูล จปฐ. ระดับอำเภอ	22. ส่งเสริม การบริหารจัดการ ศูนย์จัดการ กองทุนชุมชน บริหารจัดการหนี้" สำนึกดี แผนดี บริหารหนี้ได้" ระดับ อำเภอ	23. ส่งเสริมการ พัฒนาผลิตภัณฑ์ ชุมชน และการ บริหารจัดการ หมู่บ้านท่องเที่ยว OTOP(เปิดตัว หมู่บ้าน)	24. ขับเคลื่อนการ พัฒนาฯ โครงการไทย นิยม ยั่งยืน (ค่า ติดตาม) ไตรมาส 3					รวมรายอำเภอ	คิดเป็น % ของการ เบิกจ่าย
1	อ.เมืองลำปาง	งบประมาณ	10,000	27,650	3,500		350,000	10,000					4,270,852	944,150.00
		เบิกจ่าย												3,326,702
2	อ.เกาะคา	งบประมาณ	10,000	17,500	3,500	61,000	350,000	10,000					2,732,448	942,000.00
		เบิกจ่าย	10,000											1,790,448
3	อ.งาว	งบประมาณ	10,000	17,500	3,500	61,000	350,000	10,000					2,864,044	423,800.00
		เบิกจ่าย	10,000	17,500	700									2,440,244
4	อ.แจ้ห่ม	งบประมาณ	10,000	14,000	3,500	61,000	350,000	10,000					2,387,028	906,900.00
		เบิกจ่าย	10,000	10,000	3,000	18,600								1,480,128
5	อ.วังเหนือ	งบประมาณ	10,000	15,750	3,500		350,000	10,000					2,473,286	879,250.00
		เบิกจ่าย	10,000											1,594,036
6	อ.เถิน	งบประมาณ	10,000	14,350	3,500	61,000	350,000	10,000					2,845,984	938,850.00
		เบิกจ่าย	10,000											1,907,134
7	อ.แม่ทะ	งบประมาณ	10,000	17,500	3,500	61,000	350,000	10,000					3,002,796	952,150.00
		เบิกจ่าย												2,050,646

ที่	อำเภอ	การเบิกจ่าย	10. ค่าจัดเก็บ ข้อมูล จปฐ.	11. ค่าบันทึกและ ประมวลผลข้อมูล จปฐ.	12. ตรวจสอบ คุณภาพและ มาตรฐานการ จัดเก็บ (ระดับ อำเภอ)	13. สร้างสัมมาชีพ ชุมชนในระดับ หมู่บ้าน (หมู่บ้านใหม่)	14. ขยายผลการ สร้างครัวเรือน สัมมาชีพชุมชน (หมู่บ้านเดิม)	15. ส่งเสริมการออม ด้วยการจัดตั้ง กลุ่มออมทรัพย์ เพื่อการผลิต ระดับอำเภอ	16. ศูนย์จัดการ กองทุนชุมชน บริหารจัดการ หนี้ "สำนึกดี แผ่นดิน บริหาร หนี้ได้"	17. ส่งเสริมการพัฒนา ผลิตภัณฑ์ชุมชน และ การบริหารจัดการ หมู่บ้านท่องเที่ยว OTOP ตามแนว ศพพ. และประชารัฐ จ.ลำปาง (งบภาค)	18. การขับเคลื่อนการ พัฒนาประเทศตาม โครงการไทยนิยม ยั่งยืน เวทีที่ 1
8	อ.ห้างฉัตร	งบประมาณ	187,452	93,726	5,000	138,000	138,000		61,000	787,200	541,560
		เบิกจ่าย	187,452	93,726	5,000	138,000	138,000		61,000	287,200	541,560
9	อ.แม่เม่า	งบประมาณ	139,620	69,810	5,000	165,600	110,400	4,700		787,200	369,240
		เบิกจ่าย	139,620	69,810	5,000	165,600	110,400	4,700		287,200	369,240
10	อ.เสริมงาม	งบประมาณ	98,184	49,092	5,000	138,000	220,800		61,000	787,200	295,200
		เบิกจ่าย	98,184	49,092	5,000	138,000	220,800		61,000	287,200	295,500
11	อ.เมืองปาน	งบประมาณ	107,616	53,808	5,000	138,000	220,800		61,000	787,200	350,520
		เบิกจ่าย	107,616	53,808	5,000	138,000	220,800		61,000	287,200	350,520
12	อ.แม่พริก	งบประมาณ	52,644	26,322	5,000	165,600	110,400			787,200	167,840
		เบิกจ่าย	52,644	26,322	5,000	165,600	110,400			270,550	167,840
13	อ.สบปราบ	งบประมาณ	80,388	40,194	5,000	138,000	248,400			787,200	255,360
		เบิกจ่าย	80,388	40,194	5,000	138,000	248,400			187,200	255,360
รวม		งบประมาณ	2,400,936	1,200,468	65,000	1,932,000	2,511,600	14,100	305,000	10,233,600	6,048,620
		เบิกจ่าย	2,400,936	1,200,318	65,000	1,932,000	2,511,600	14,100	262,000	4,116,950	6,048,920
			100%	100%	100.00	100.00	100.00	100.00	85.90	40.23	100.00

ที่	อำเภอ	การเบิกจ่าย	19. ขับเคลื่อนการ พัฒนาฯ โครงการ ไทยนิยม ยั่งยืน (ค่าติดตาม) ไตรมาส 2	20. นำเสนอการ จัดเก็บข้อมูล และรับรอง คุณภาพ ข้อมูล จปฐ.	21. นำเสนอ ผลการ จัดเก็บและ รับรอง คุณภาพ ข้อมูล จปฐ. ระดับอำเภอ	22. ส่งเสริม การบริหารจัดการ หนี้ศูนย์จัดการ กองทุนชุมชน บริหารจัดการหนี้" สำนึกดี แผบดี บริหารหนี้ได้" ระดับ อำเภอ	23. ส่งเสริมการ พัฒนาผลิตภัณฑ์ ชุมชน และการ บริหารจัดการ หมู่บ้านท่องเที่ยว OTOP(เปิดตัว หมู่บ้าน)	24. ขับเคลื่อนการ พัฒนาฯ โครงการไทย นิยม ยั่งยืน (ค่า ติดตาม) ไตรมาส 3					รวมรายอำเภอ	คิดเป็น % ของการ เบิกจ่าย
8	อ.ห้างฉัตร	งบประมาณ	10,000	14,000	3,500		350,000	10,000					2,631,848	877,500.00
		เบิกจ่าย	10,000											1,754,348
9	อ.แม่เม่า	งบประมาณ	10,000	8,750	3,500	61,000	350,000	10,000					2,327,070	908,750.00
		เบิกจ่าย	10,000		3,500	21,000								1,418,320
10	อ.เสริมงาม	งบประมาณ	10,000	8,750	3,500		350,000	10,000					2,329,876	871,950.00
		เบิกจ่าย	10,000											1,457,926
11	อ.เมืองปาน	งบประมาณ	10,000	8,750	3,500		350,000	10,000					2,390,694	872,250.00
		เบิกจ่าย	10,000											1,518,444
12	อ.แม่พริก	งบประมาณ	10,000	7,000	3,500	61,000	350,000	10,000					1,923,906	948,150.00
		เบิกจ่าย	10,000											975,756
13	อ.สบปราบ	งบประมาณ	10,000	8,750	3,500	61,000	350,000	10,000					2,309,442	1,029,160.00
		เบิกจ่าย	7,840	6,250										1,280,282
รวม		งบประมาณ	130,000	180,250	45,500	488,000	4,550,000	130,000				-	34,489,274	11,494,860.00
		เบิกจ่าย	107,840	33,750	7,200	39,600	-	-				-	22,994,414	66.67
			82.95	18.72	15.82	8.11	0.00	0.00						

สรุปผลการเบิกจ่ายเงินงบประมาณ พ.ศ. 2561

ไตรมาสที่ 1 - 4

ข้อมูล ณ วันที่ 18 พฤษภาคม 2561

1. ฝ่าย อำนวยการ	1. ค่าเช่าบ้าน ข้าราชการ	2. ค่าตอบแทนผู้นำ อาสาพัฒนา ชุมชน (ผู้นำ อช.)	3. ค่าตอบแทนอาสา พัฒนา (อสพ.) รุ่นที่ 70	4. ค่าสาธารณูปโภค	5. ค่าใช้จ่ายในการ เดินทางไปราชการ	6. ค่าวัสดุ สำนักงาน	7. ค่าวัสดุ คอมพิวเตอร์	8. ค่าน้ำมัน เชื้อเพลิง	9. ค่าซ่อมแซม ยานพาหนะ และครุภัณฑ์ สำนักงาน	10. ค่าปฏิบัติงาน นอกเวลา ราชการ
งบประมาณ	2,546,400	315,500	508,548	500,000	1,906,600	171,400	108,000	412,600	220,000	39,000
เบิกจ่าย	1,549,986	157,000	324,548.00	264,519.36	935,586.79	114,400	75,000	125,392.50	40,298.39	19,500.00

60.87 49.76 63.82 52.90 49.07 66.74 69.44 30.39 18.32 50.00

2. กลุ่มงาน ยุทธศาสตร์ การพัฒนา ชุมชน	1. สนับสนุนการ ขับเคลื่อนการ พัฒนาเศรษฐกิจ ฐานรากและ ประชารัฐ ระดับ จังหวัด	2. ประชุมเชิง ปฏิบัติการ กองทุนแม่ของ แผ่นดิน	3. ส่งเสริมการพัฒนา ผลิตภัณฑ์ชุมชน และการบริหาร จัดการหมู่บ้าน ท่องเที่ยว OTOP ตามแนว ศพพ. และประชารัฐ จ. ลำปาง	4. สนับสนุนการ ขับเคลื่อนการ พัฒนาเศรษฐกิจ ฐานรากและ ประชารัฐ ระดับ จังหวัด	5. ส่งเสริมการพัฒนา ผลิตภัณฑ์ชุมชน และการบริหาร จัดการหมู่บ้าน ท่องเที่ยว OTOP ตามแนวปรัชญาของ เศรษฐกิจพอเพียง ตามแนวประชารัฐ จังหวัดลำปาง	6. ค่าใช้จ่าย ในการประชุม (ไตรมาส 1-2)	7. สนับสนุนการ ขับเคลื่อนการ พัฒนาเศรษฐกิจ ฐานรากและ ประชารัฐ ระดับ จังหวัด (ไตรมาส 3)	8. สนับสนุนการ ขับเคลื่อนการ พัฒนาเศรษฐกิจ ฐานรากและ ประชารัฐ ระดับ จังหวัด (ไตรมาส 4)	9. ส่งเสริมการ พัฒนาผลิตภัณฑ์ ชุมชน และการ บริหารจัดการ หมู่บ้านท่องเที่ยว OTOP จ้างเหมา จัดงานส่งเสริม ช่องทาง การตลาดการ ท่องเที่ยว ระดับ จังหวัด	10. ค่าใช้จ่าย ในการประชุม (ไตรมาส 3-4)
งบประมาณ	8,035	80,400	1,983,100	24,200	2,217,800	81,872	24,300	19,200	1,550,000	-
เบิกจ่าย	8,035	80,400.00	1,463,100.00	7,058.00		81,872				-

1. ฝ่าย อำนวยการ	12.	13.	14.	15.	16.	17.						รวม	คิดเป็น % ของการ เบิกจ่าย
	ค่าประกันภัย รตราชการ	จ้างเอกชน ดำเนินงาน	ค่าขนย้าย	เสริมสร้าง จริยธรรม ข้าราชการ	งบลงทุน	ค่าตอบแทน อสพ. รุ่นที่ 70 (ปลายปี)							
งบประมาณ	10,860.50	336,000	64,506.00	5,000	592,400	10,000						7,746,814.50	3,275,688.22
เบิกจ่าย	6,989.24	196,000	#####	5,000	#####	0						4,471,126.28	57.72

64.35 58.33 100.00 100.00 100.00 0.00

2. กลุ่มงาน ยุทธศาสตร์ การพัฒนา ชุมชน												รวม	คิดเป็น % ของการ เบิกจ่าย
งบประมาณ												5,988,907.00	4,348,442.00
เบิกจ่าย												1,640,465.00	27.39

3. กลุ่มงานส่งเสริมการพัฒนาชุมชน	1. ประชุมเชิงปฏิบัติการ คณะกรรมการศูนย์ประสานงานองค์การชุมชนระดับจังหวัด (ศอช.จ)	2. ส่งเสริมการดำเนินงานกลุ่มออมทรัพย์เพื่อการผลิต	3. ประชุมเชิงปฏิบัติการ สนับสนุนสัมมาชีพชุมชน ระดับจังหวัด	4. ประชุมเชิงปฏิบัติการ คณะทำงานจัดการกองทุนชุมชน	5. สนับสนุนการดำเนินงานบริหารจัดการกองทุนชุมชนระดับจังหวัด	6. ตลาดนัดชุมชนไทยช่วยไทย คนไทยยิ้มได้ ระดับจังหวัด	7. พัฒนายกระดับผลิตภัณฑ์กลุ่มปรับตัวสู่การพัฒนา (กลุ่ม D)	8. ติดตามสนับสนุนการพัฒนาผลิตภัณฑ์	9. พัฒนาคุณภาพมาตรฐานผลิตภัณฑ์ OTOP กลุ่มปรับตัวสู่การพัฒนา(กลุ่ม D)	10. ประชุมเชิงปฏิบัติการ พัฒนาศักยภาพผู้ผลิต ผู้ประกอบการ OTOP ด้านการผลิต
งบประมาณ	5,600	9,130	197,960	200,330.0	4,600	518,100	304,000	13,000	1,616,400	41,000.0
เบิกจ่าย	5,600	9,130.00	197,960	200,330	4600	518,100	0	0	236,400	41,000

4. กลุ่มงานสารสนเทศเพื่อการพัฒนาชุมชน	1. ประชุม คณะทำงานบริหารการจัดเก็บข้อมูล จปฐ. ระดับจังหวัด	2. ประชุมเชิงปฏิบัติการเจ้าหน้าที่ผู้รับผิดชอบการจัดเก็บข้อมูล จปฐ. ประจำปี 2561	3. ฝึกอบรมผู้บันทึกข้อมูลเรื่องการใช้โปรแกรมบันทึกและประมวลผลข้อมูล จปฐ.	4. รณรงค์และเชิญชวนการจัดเก็บข้อมูล จปฐ. ระดับจังหวัด	5. ประชุมเชิงปฏิบัติการความมั่นคงปลอดภัยด้านสารสนเทศ	6. ประชุมเชิงปฏิบัติการ สารสนเทศ สัมมาชีพชุมชน	7. ตรวจสอบคุณภาพและมาตรฐานการจัดเก็บ (ระดับจังหวัด)	8. ประกวดหมู่บ้านสารสนเทศชุมชนดีเด่นเพื่อพัฒนาเศรษฐกิจชุมชนและคุณภาพชีวิตระดับจังหวัด	9. การจัดทำสารสนเทศตำบลต้นแบบเพื่อพัฒนาคุณภาพชีวิตระดับจังหวัด	10. นำเสนอผลการจัดเก็บและรับรองคุณภาพข้อมูล จปฐ.ระดับจังหวัด
งบประมาณ	4,700	13,500	203,050	39,500	50,000	33,300	65,000	6,000	27,100	4,700
เบิกจ่าย	4,700	13,500	203,050	39,500	50,000	33,300	65,000	6,000	27,100	-
รวมทั้งหมด	2,564,735	418,530	2,892,658	764,030	4,179,000	804,672	501,300	450,800	3,413,500	84,700
	1,568,321	260,030	2,188,658	511,407	990,187	747,672	140,000	131,393	303,798	60,500

3. กลุ่มงานส่งเสริมการพัฒนาชุมชน	11.ขับเคลื่อนการพัฒนาโครงการไทยนิยมยั่งยืน (กิจกรรมการติดตาม) (ไตรมาส 2)	12. เชิดชูเกียรติผู้นำเครือข่ายพัฒนาชุมชนดีเด่น ปี 2561 ระดับจังหวัด	13. การติดตามสนับสนุนการขับเคลื่อนสัมมาชีพระดับจังหวัด	14. ส่งเสริมและสนับสนุนการประกอบอาชีพแก่ครัวเรือนสัมมาชีพชุมชนตัวอย่างระดับจังหวัด	15.ขับเคลื่อนการพัฒนาโครงการไทยนิยม ยั่งยืน (กิจกรรมการติดตาม) (ไตรมาส 4)								
	งบประมาณ	20,000	12,000.0	15,000	5,000	10,000						2,972,120.00	1,712,000.00
	เบิกจ่าย	20,000	12,000	15,000	0							1,260,120.00	42.40

4. กลุ่มงานสารสนเทศเพื่อการพัฒนาชุมชน	11. ส่งเสริมการใช้ประโยชน์ข้อมูลเพื่อการพัฒนาชุมชน แก่ภาคี การพัฒนา ภาคี												
	งบประมาณ	25,000										471,850.00	29,700.00
	เบิกจ่าย	-										442,150.00	93.71
รวมทั้งหมด		55,861	348,000	79,506	10,000	602,400						17,179,691.50	9,365,830.22
		26,989	208,000	79,506	5,000	592,400						7,813,861.28	45.48